

## PARTE 3

Após os dados serem preenchidos, o emitente deve clicar no botão Validar, que está no canto superior direito da tela.

Se o preenchimento da nota tiver erros, o sistema irá mostrar uma lista com os erros. O usuário pode clicar na lista, para ir diretamente ao campo que contém o erro.

Esses erros devem ser corrigidos, e o usuário deve validar a nota novamente.

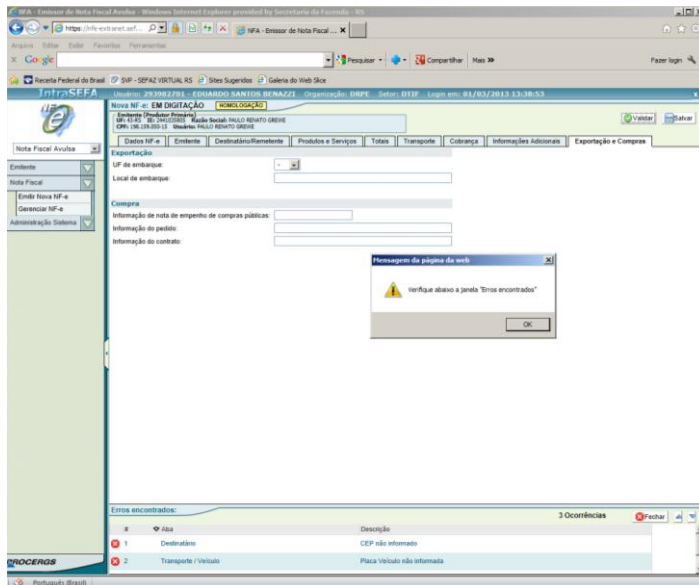

Se a nota não tiver erros, irá aparecer mensagem "NF-e validada com sucesso". Clique OK.

NFA - Emissor de Nota Fiscal Avulsa - Windows Internet Explorer provided by Secretaria da Fazenda - RS

https://nfe-extranet.sef... NFA - Emissor de Nota Fiscal ...

Receita Federal do Brasil SVP - SEFAZ VIRTUAL RS Sites Sugeridos Galeria do Web Slice

IntraSEFA Usuário: 293982701 - EDUARDO SANTOS BENAZZI Organização: DRPE Setor: DTIF Login em: 01/03/2013 13:38:53

Nova NF-e: VALIDAÇÃO OK HOMOLOGAÇÃO

Emitente (Produtor Primário) UF: 43-RS IE: 2441035805 Razão Social: PAULO RENATO GREWE Usuário: PAULO RENATO GREWE

Salvar Editar Transmitir

Dados NF-e Emitente Destinatário/Remetente Produtos e Serviços Totais Transporte Cobrança Informações Adicionais Exportação e Compras

NF-e Nota e Conhecimento Fiscal Referenciado Nota Fiscal Referenciada de Produtor Cupom Fiscal Vinculado à NF-e

NF-e

\* Série: 890 Número NF-e:

\* Data de emissão: 01/03/2013 \* Tipo de operação: 1 - Saída

\* Tipo de emissão: 1 - Normal \* Finalidade de emissão: 1 - NF-e normal

\* Forma de pagamento: 0 - Pagamento à vista \* Tipo impressão DANFE: 1 - Retrato

Data de saída/entrada: 01/03/2013 Hora de saída/entrada:

\* Natureza da operação: Venda

\* UF: RS \* Município de ocorrência: TEUTÔNIA

Aviso

Ok

NF-e validada com sucesso!

PROCERGS

Após a nota ter sido validada, clique no botão “Transmitir” , que irá aparecer no canto superior direito da tela..

Irá aparecer a tela “Confirma a emissão da NF-e”? Clique no botão “Sim”.

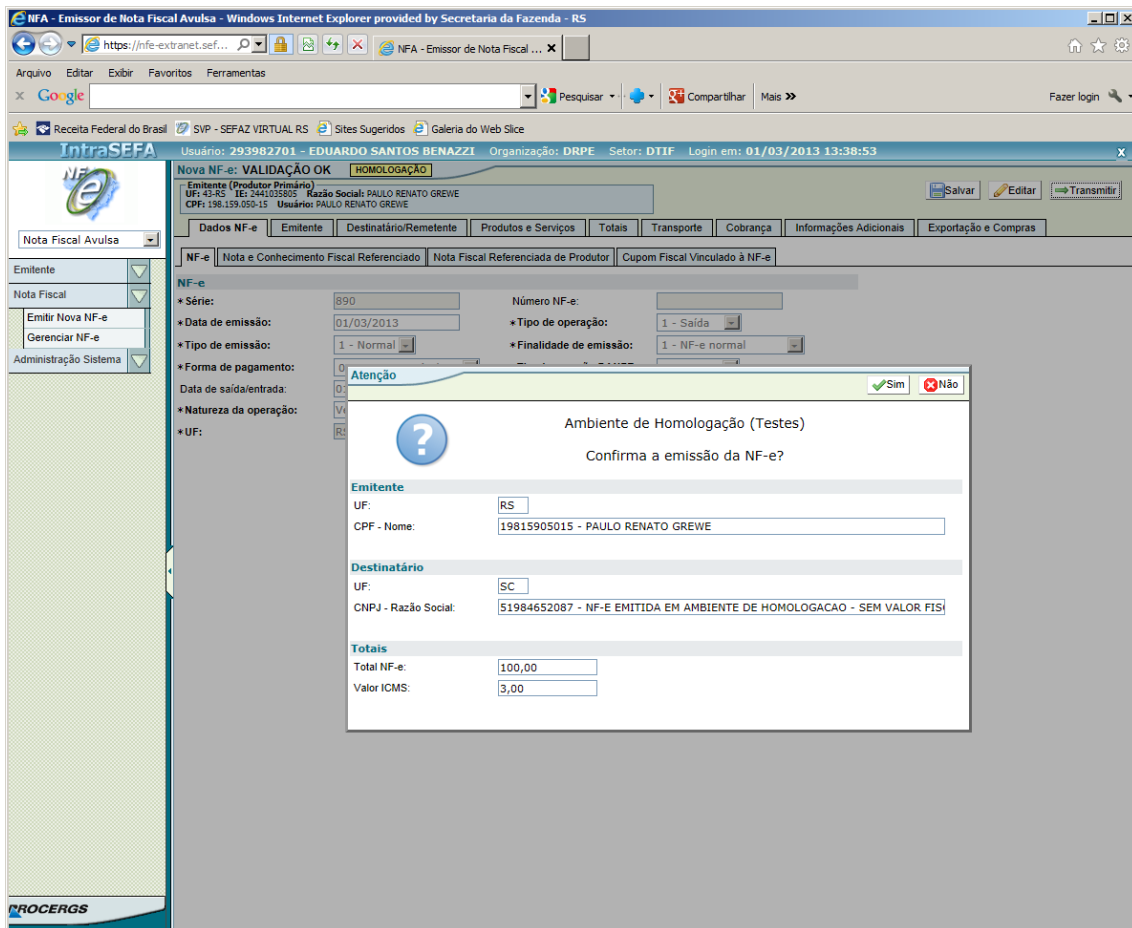

Se a nota for autorizada pela SEFAZ, então irá aparecer a mensagem "Autorizado o uso da NF-e". Clique no botão OK.

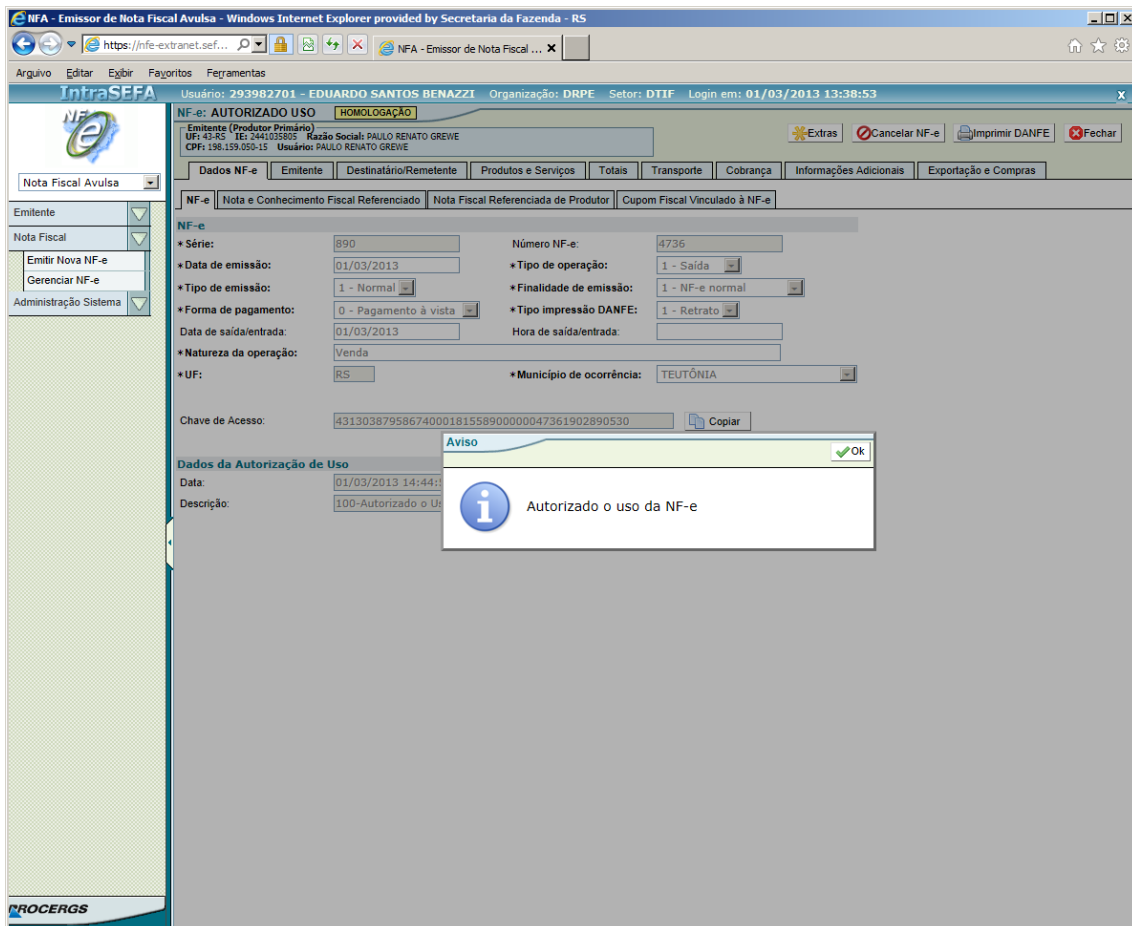

A partir desse momento, a NFA-e passará a ter uma chave de acesso, que é o número de 44 dígitos que irá aparecer no quadro “Dados da NF-e”. A chave de acesso é o número de identificação de uma NFA-e.

Irá aparecer também o número do protocolo de autorização, que foi gerado pela SEFAZ.

O emitente poderá imprimir o DANFE e enviar o arquivo XML.

O DANFE, que irá acompanhar a mercadoria no trânsito, pode ser impresso no botão “Imprimir DANFE”. A legislação exige a impressão de apenas uma via do DANFE

A legislação exige que o arquivo XML da NF-e seja encaminhado ao destinatário da nota, se ele também for emissor de NF-e. O arquivo deve ser enviado também ao transportador (se houver). O arquivo XML pode ser baixado no botão “Extras”, e ser enviado ao destinatário por email.

NFA - Emissor de Nota Fiscal Avulsa - Windows Internet Explorer provided by Secretaria da Fazenda - RS

https://nfe-extranet.sef... NFA - Emissor de Nota Fiscal ...

Arguivo Editar Exibir Favoritos Ferramentas

**IntraSEFA** Usuário: 293982701 - EDUARDO SANTOS BENAZZI Organização: DRPE Setor: DTIF Login em: 01/03/2013 13:38:53

**NF-e: AUTORIZADO USO HOMOLOGAÇÃO**

Emitente (Produtor Primário)  
 Uf: RS IE: 2441033805 Razão Social: PALLU RENATO GREWE  
 CPF: 198.159.050-15 Usuário: PALLU RENATO GREWE

Extras Cancelar NF-e Imprimir DANFE Fechar

Dados NF-e Emitente Destinatário/Remetente Produtos e Serviços Totais Transporte Cobrança Informações Adicionais Exportação e Compras

NF-e Nota e Conhecimento Fiscal Referenciado Nota Fiscal Referenciada de Produtor Cupom Fiscal Vinculado à NF-e

**NF-e**

\* Série: 890 Número NF-e: 4736

\* Data de emissão: 01/03/2013 \* Tipo de operação: 1 - Saída

\* Tipo de emissão: 1 - Normal \* Finalidade de emissão: 1 - NF-e normal

\* Forma de pagamento: 0 - Pagamento à vista \* Tipo impressão DANFE: 1 - Retrato

Data de saída/entrada: 01/03/2013 Hora de saída/entrada:

\* Natureza da operação: Venda

\* UF: RS \* Município de ocorrência: TEUTÔNIA

Chave de Acesso: 4313038795867400018155890000047361902890530 Copiar

**Dados da Autorização de Uso**

Data: 01/03/2013 14:44:59 Protocolo: 143130001544258

Descrição: 100-Autorizado o Uso da NF-e

PROCERGS